**EVASION LOISIRS CULTURE**
Immatriculé au registre des Opérateurs voyages sous le n° IMM006100041
13, rue Général Bérenger - 06800 CAGNES SUR MER
TEL : 04.93.22.96.38 - PORT : 06.08.80.37.44
Mail : lucieniengo.elc@orange.fr

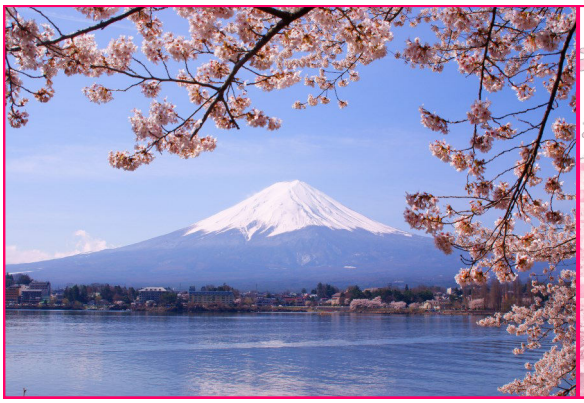

# LE JAPON

## Du 4 au 15 avril 2027 - 12 jours / 10 nuits

*Geishas et lolitas, cérémonie du thé et karaoké, avec son étonnant mélange de tradition et de modernité, le Japon est fascinant ! Dans les grandes villes, les gratte-ciel illuminés donnent le vertige. Dans les temples de Kyoto, l'ancienne cité impériale de Nara ou la belle Takayama, l'ambiance est différente. Les sites naturels font aussi la magie du pays, dominés bien sûr par le mont Fuji, cône sacré coiffé d'une blancheur éternelle, qui veille depuis des millénaires sur l'archipel.*

## Un voyage au cœur du Pays du Soleil Levant

Laissez-vous séduire par un pays où les traditions millénaires côtoient les technologies les plus modernes. Entre temples ancestraux, jardins zen, gratte-ciel futuristes, montagnes sacrées et quartiers animés, le Japon vous promet un dépaysement total et une succession d'émotions inoubliables.

Pendant 12 jours et 9 nuits, découvrez les sites les plus emblématiques de l'archipel. D'Osaka à Tokyo, en passant par Kyoto, Nara, Hiroshima, Miyajima, Hakone et le majestueux Mont Fuji, chaque étape dévoile une nouvelle facette de cette destination fascinante. Vous admirerez les célèbres 10 000 torii rouges de Fushimi Inari, le spectaculaire château féodal de Himeji, le somptueux Pavillon d'Or, les jardins raffinés de Kyoto et de Nara, sans oublier l'île sacrée de Miyajima et son célèbre torii flottant classé au patrimoine mondial de l'UNESCO. Vous découvrirez également l'histoire poignante d'Hiroshima, tout en profitant de panoramas exceptionnels sur le Mont Fuji. Ce circuit vous fera également vivre des expériences typiquement japonaises : dégustation de saké, trajet à bord du mythique Shinkansen, nuit dans un ryokan traditionnel, croisière sur le lac Ashi, découverte des quartiers mythiques de Tokyo, des geishas de Gion, des mangas d'Akihabara et des néons de Shibuya.

**Les points forts** :

- Un itinéraire complet réunissant les incontournables du Japon.
- Les plus beaux sites classés au patrimoine mondial de l'UNESCO.
- Le célèbre train à grande vitesse Shinkansen.
- Une nuit authentique en ryokan avec accès aux sources chaudes.
- Des expériences culturelles, gastronomiques et naturelles uniques.
- Un accompagnement francophone tout au long du séjour.

Un voyage exceptionnel, entre sérénité, traditions, modernité et paysages grandioses, qui vous laissera des souvenirs impérissables.





**Base 15 / 19 Participants :**
**6 650 €**
**Base 12/14 participants :**
**7 200 €**

**COMPRENANT :**

* Les vols internationaux Swiss/ Austrian airlines : 1 328€ + 144€ de taxes évolutives
* Le guide francophone de l'arrivée au départ
* Le transport en autocar GT privé
* 10 nuits en hôtels 3*/4* en chambres doubles
* Les taxes de séjour
* La pension complète du déjeuner du J2 au déjeuner J12
* L'eau en carafe à tous les repas + Thé ou café
* Les entrées du programme
* La balade en bateau Hakone
* Le ferry de Miyajima
* Le trajet en Train Shinkansen 2e cl. (Odawara - Osaka et Kyoto - Tokyo)
* Les 2 Transferts de bagages
* 1 pochette de voyage par couple et single avec guide "Petit Futé"
* L'accompagnateur ELC
* L'assistance Rapatriement

**NE COMPRENANT PAS :**

* Le supplément single : + 800 €
* Toutes prestations non mentionnées
* L'adhésion à ELC: 15 € pp
* L'assurance Annulation (Covid Inclus) : + 4% du prix du voyage
* Vos dépenses personnelles
* Les pourboires guide (env. 5€ pp / jour) et chauffeur (env. 3 € pp / jour) : Total 80€ pp

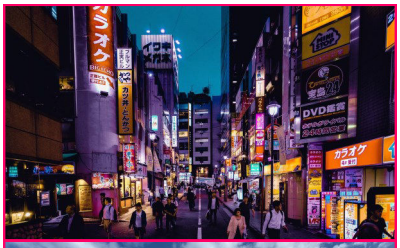







## J 1 : ✈FRANCE - JAPON

Rendez-vous à l'aéroport de **Nice**. Formalités et envol à destination du **Japon avec escale à Zurich** (Vol Swiss Airlines 09:35-10:50 et 13:05-09:10+1). Vols avec prestations de bord.

## J 2 : TOKYO

Arrivée à 09h10 l'**Aéroport Narita** (Décalage horaire + 7/8h). Accueil par votre **guide francophone**. Transfert vers **Tokyo** capitale tentaculaire, démesurée et surpeuplée. Visite panoramique de la ville. Découverte du **quartier Asakusa**, très populaire, et coup d'oeil à son rutilant **temple Senso-ji**, le plus vieux de Tokyo, avec son imposante porte, et sa rue commerçante traditionnelle. **Déjeuner**. L'après-midi découverte du **quartier Akihabara**, le quartier électronique, lieu privilégié des amateurs de mangas et jeux vidéo, aux devantures très lumineuses. Visite du **Fukugawa Edo museum** qui permet de découvrir les rues de l'ancien Tokyo et son mode de vie et promenade dans les jardins du Palais impérial qui abrite la résidence actuelle de l'Empereur.
**Installation à l'hôtel pour 2 nuits, dîner et logement.**

## J 3 : TOKYO

Découverte du **temple Meiji-jingu** dans une petite forêt, qui renferme les âmes de l'empereur Meiji et de son épouse. On y pénètre par un majestueux portail taillé dans un cyprès multiséculaire. Promenade dans le **quartier Harajuku**, celui de la mode, avec l'avenue Omotesando, "ChampsÉlysées" de Tokyo. Arrêt au **carrefour Shibuya**, le plus emprunté du monde, toujours bondé, où trône la statue de Hachiko, un célèbre chien qui chaque jour venait attendre son maître à la gare. Visite du **quartier Ginza**, fameux pour le shopping de luxe, ses galeries d'art, et ses nombreux grands restaurants. Enfin visite du **quartier de Shinjuku**, le plus connu avec ses nombreux gratteciel et néons et sa mairie de 45 étages, de l'architecte Kenzo Tange. Montée à l'observatoire pour admirer le panorama incroyable à 360°.
**Retour à l'hôtel, dîner et logement.**

## J 4 : TOKYO - KAMAKURA - HAKONE

Transfert des bagages vers Osaka (prévoir petit sac avec nécessaire pour 1 nuit). Départ vers **Kamakura** (1h50), station balnéaire lovée entre plages et collines boisées, empreinte d'une paix particulière distillée par plus d'une soixantaine d'édifices religieux. Visite du **temple bouddhiste Hase-dera**, qui abrite une statue à onze têtes de la déesse Kannon. Ses jardins surplombent la baie de Sagami. Ensuite visite du **Temple Kotoku-in** qui expose Daibutsu, deuxième plus grand Bouddha du Japon, 11,31m assis ! **Déjeuner**. L'après-midi route vers **Hakone**. **Installation dans un ryokan (auberge traditionnelle).**
**Dîner typique et logement.**







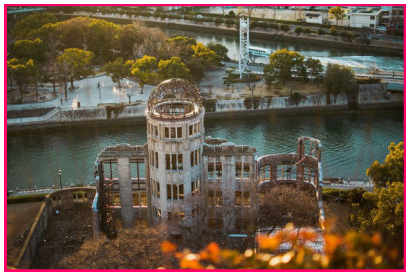



## J 5 : HAKONE - ODAWARA - OSAKA

Le matin, découverte de la vallée Owakudani, connue pour son activité volcanique très puissante, avec d'impressionnantes fumerolles qui sortent du sol. Puis **mini-croisière sur le lac Ashi,** pour admirer le Mont Fuji (par temps clair) et le superbe paysage montagneux. **Déjeuner**. Transfert à la gare de **Odawara**, ville côtière de la baie de Sagami. Embarquement **à bord du Shinkansen** (train à grande vitesse), à destination de **Osaka**. A l'arrivée visite du quartier populaire jeune et festif de Namba. La rue Dotonbori longeant le canal, est dotée de nombreux restaurants et bars dont les panneaux publicitaires illuminés le soir sont une des cartes postales du Japon.
**Installation à l'hôtel, dîner et logement.**

## J 6 : OSAKA - KURASHIKI - MIYAJIMAGUCHI

Départ vers **Kurashiki** (3h), charmant port fluvial connecté à la mer Intérieure par un réseau de canaux jadis dévolus au transport du riz, cotonnades et soja. Tour panoramique de Kurashiki et promenade dans les ruelles du quartier historique de Bikan, fourmillant d'auberges et d'échoppes d'artisans, où les saules se penchent sur les canaux. **Déjeuner.** Route vers **Saijo** (2h), ville qui produit du saké, grâce à son climat hivernal idéal, et ses sources d'eau souterraine très pures. Visite de la **brasserie Kamotsuru**, souvent récompensée du prix du meilleur saké. Continuation vers **Miyajimaguchi**.
**Installation à l'hôtel, dîner et logement.**

## J 7 : MIYAJIMAGUCHI - MIYAJIMA - HIROSHIMA - OKAYAMA

Embarquement pour une courte traversée en ferry vers **Miyajima**, l'île sacrée donnant sur la mer intérieure de Seto, l'un des trois plus beaux sites du Japon. Visite de l'île à pied et découverte du **Shinto flottant Itsukushima**, bâti dans le sable et classé par l'Unesco. Il est réputé pour subir les marées sans sourciller. Temps libre. Retour en bateau vers **Miyajimaguchi**, puis route vers **Hiroshima** (50mn). **Déjeuner**.
L'après-midi visite de la ville, avec le **dôme de Genbaku**, seul bâtiment qui survécut à la bombe, puis le **musée Mémorial de la Paix,** hommage aux victimes qui retrace l'histoire de cette période et les horreurs de la guerre. Route vers **Okayama** (2h30).
**Installation, dîner et logement.**

## J 8 : OKAYAMA - HIMMEJI

Le matin, visite du **Jardin Koraku-en** l'un des plus beaux du Japon, qui occupe un banc de sable au milieu de la rivière Asahi, superbe promenade avec vue sur la silhouette noire du château d'Okayama.
Route vers **Osafume** (50mn). Visite du **musée du sabre japonais**. Découverte de l'histoire et du processus de fabrication des célèbres armes des samouraïs. **Déjeuner**. Transfert vers **Bizen** (30mn).
Visite du village et d'un **atelier de poterie**. Continuation vers **Himeji** (1h15) ville moderne située à 50 km de Kobe.
**Installation à l'hôtel, dîner et logement.**





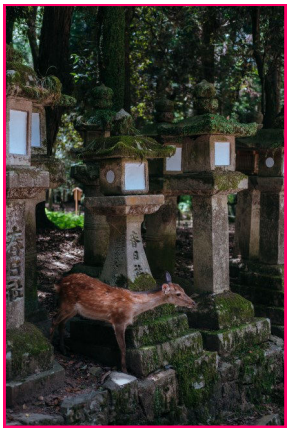



## J 9 : HIMEJI - KYOTO

Visite du merveilleux **château féodal de Himeji**, chef-d'oeuvre d'architecture japonaise, "Héron blanc" avec son donjon, ses tours-bastions, fossés et remparts en éventail... C'est le plus grand et le plus célèbre du Japon, il est classé au patrimoine de l'Unesco. Transfert vers **Kyoto** (2h), ancienne capitale qui regroupe beaucoup de Trésors nationaux, sites classés Unesco et universités prestigieuses. **Déjeuner**. L'après-midi visite du **Pavillon D'or**, temple le plus célèbre du pays, dont la silhouette couverte de feuilles d'or se reflète dans l'étang. Puis découverte du **temple Ryoan-ji** « dragon paisible » et son jardin rectangulaire, où sur le sable blanc, 15 rochers énigmatiques sont soigneusement disposés. **Installation à l'hôtel pour 2 nuits, dîner et logement.**

## J 10 : KYOTO - NARA - KYOTO

Départ vers **Nara**, berceau des traditions, couverte de trésors, temples et jardins classés par l'Unesco. Visite du **Temple Todai-ji** orné d'une énorme statue en bronze du bouddha cosmique, assis en extase sur une feuille de lotus. Puis visite du **sanctuaire Kasuga Taisha** orné de lanternes, au cœur d'une forêt peuplée de daims apprivoisés et sacrés. **Déjeuner**. L'après-midi retour vers **Kyoto**. Découverte du **temple Fushimi Inari** consacré à la divinité de l'abondance, représentée par un renard. Ce sanctuaire est célèbre pour ses 10000 torii rouges disposés sur le chemin entre les différents édifices. Ensuite visite du romantique **quartier de Gion** où vieilles maisons en bois, escaliers de guingois et ruelles pavées desservent auberges à l'ancienne, salons de thé (ochayas) et maisons de geishas. **Retour à l'hôtel, dîner et logement.**

## J 11 : KYOTO - TOKYO

Transfert des bagages vers Tokyo (prévoir petit sac avec nécessaire pour 1 nuit). Transfert à la gare. Embarquement **à bord du Shinkansen** (train à grande vitesse), à destination de **Tokyo**. **Transfert à l'hôtel pour le déjeuner.** Après-midi libre pour profiter de Tokyo.
**Dîner et logement.**

## J 12 : TOKYO ✈ NICE

Transfert matinal à l'aéroport. Formalités et envol pour la France avec escale à Vienne (horaires Austrian 11:10-18:20 et 18:55-20:40). Vols de jour avec prestations de bord. Arrivée à **Nice** à 20h40.

**Les hôtels prévus (ou similaires) :**

2n Tokyo : Shinagawa Prince 4*
1n Hakone : Ryokan Susukinohara Ichinoyu 4*
1n Osaka : Hôtel Plaza 4*
1n Miyajimaguchi : Hôtel Miyajima Coral 3*
1n Okayama : Hôtel Koraku 3*
1n Himeji : Hôtel Doiwa Roynet 3*
2n Kyoto : Hôtel Oakwood Oike 4*