EVASION LOISIRS CULTURE
Immatriculé au registre des Opérateurs voyages sous le n° IMM006100041
13, rue Général Bérenger - 06800 CAGNES SUR MER
TEL : 04.93.22.96.38 - PORT : 06.08.80.37.44
Mail : lucieniengo.elc@orange.fr



Itinéraire découverte !

L'ALBANIE PAR LES BALKANS ET L'ÎLE DE CORFOU

21 Septembre au 3 Octobre 2027
12 jours / 11 nuits

Le trésor méconnu des Balkans et l'île de Sissi

Une grande histoire, un riche patrimoine architectural et un nature exceptionnelle. Depuis sa capitale Tirana, parcours à travers montagnes et forêts, à la découverte de ses charmantes petites cités historiques, de ses 300 km de côtes, ses grands lacs, sa nature splendide et ses villages authentiques.

Les + de ce programme :

⇒ **un circuit avec votre propre autocar !**
⇒ **un Grand tour d'Albanie**
⇒ **la magnifique île de Corfou en bonus !**
⇒ **une hôtellerie et des repas de qualité**
⇒ **un guide francophone attentionnée, passionné et passionnant**

J1 : NICE - LJUBJANA (± 820 km)

Départ matinal pour l'**Italie**. Arrêt **déjeuner dans la région du lac de Garde**. Continuation vers la **Slovénie**. Installation à **Ljubjana**, l'une des plus petite capitale d'Europe, **dîner et logement.**

J 2 : LJUBJANA - ZAGREB (± 140 km)

Découverte de Ljubjana en petit train. Depuis l'hôtel de ville jusqu'au château Špica avec l'accès au Jardin botanique. Arrêt à l'Opéra pour prendre la rue Cankarjeva, puis continuation à travers la place de Prešeren et retour. Petit temps libre avant le **déjeuner.** L'après-midi route vers la **Croatie**. Passage de la frontière et arrivée à **Zagreb**, la capitale, pleine de vie et de charmes. **Montée en funiculaire** dans la vieille ville (Gornji grad), perchée sur la colline. **Visite guidée de ces vieux quartiers aux maisons colorées, aux ruelles pavées pleine de vie**. Découverte de l'**église Saint- Marc** (Sveti Mark) avec son toit de tuiles vernissées polychromes, les armoiries (château blanc sur fond rouge), et son beau clocher à bulbe. **Installation à l'hôtel, dîner et logement.**

J 3 : ZAGREB - SARAJEVO (± 400 km)

Départ pour la **Bosnie-Herzégovine**. Frontière à Slavonski-Brod, et arrêt

Base 25 participants & +
2 860€
Base 20 / 24 participants :
3 030 €

Comprenant :

* Transport en autocar de Grand Tourisme
* L'hébergement 1 nuits en Italie, Croatie et Slovénie en hôtels 3*** ; 7 nuits en Albanie en hôtels 4*
* Le guide francophone en Albanie (J3-J10)
* La pension complète du déjeuner du J1 au déjeuner du J12
* Entrées et visites au programme
* Le ferry Saranda – Corfou (aller/retour)
* Le funiculaire de Zagreb
* Les entrées et visites au Programme
* L'excursion en bateau à Perast et ND du Rocher
* Le guide local à Corfou
* Les taxes de séjour
* La traversée Adria Ferries de nuit, en cabines doubles
* Les taxes portuaires et surcharges carburant en vigueur à ce jour
* 1 livret touristique par couple et single
* L'assistance Rapatriement
* L'accompagnateur ELC

Ne comprenant pas :

* Le sup. single Hôtels + Ferry : + 550€
* Forfait boissons + 100€ pp
* Toutes prestations non mentionnées
* L'assurance annulation + 4%

⇒
* L'adhésion à ELC: 15 € pp







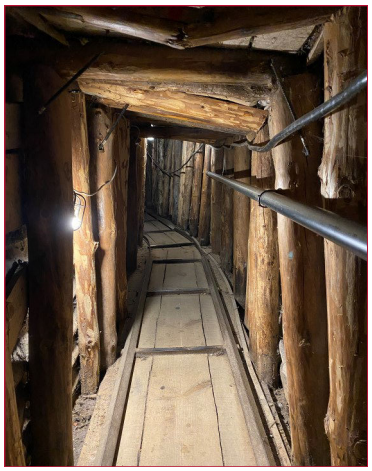

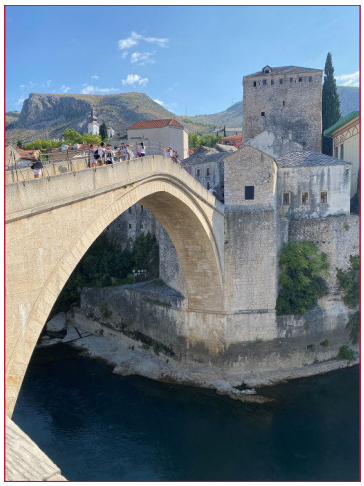

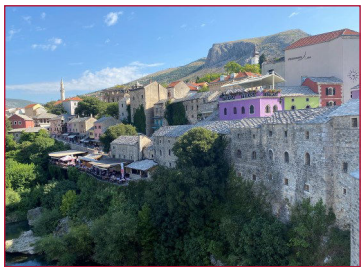



déjeuner à **Doboj**, dominée par sa forteresse. Continuation vers **Sarajevo**, **la capitale, située sur la rivière Miljacka et entourée par les Alpes dinariques**. Multiculturelle et cosmopolite, **la ville est un véritable carrefour d'influence entre Orient et Occident, où d'élégants minarets côtoient des édifices aux façades pastel.** Selon le timing, montée à Zuta Tabija, « la forteresse jaune » posée sur la colline qui domine la ville pour y admirer le coucher du soleil.
Installation à l'hôtel, dîner et logement.

J 4 : SARAJEVO - MOSTAR (± 130 km)

Le matin, **découverte guidée de Baščaršija**, la belle ottomane, où Sarajevo est née et où les Turcs ont laissé leurs empreintes. Rues étroites et piétonnes, barbiers et cafés, fontaines à l'eau et le bazar, où l'on frappe toujours le métal et l'on fabrique des bijoux. Découverte des nombreuses mosquées et leurs minarets élégants, la « place aux pigeons », et son emblématique fontaine en bois sculpté. **Expérience traditionnelle du café bosniaque**. À deux pas, un caravansérail, et son café ombragé d'un grand tilleul. Puis l'église orthodoxe des archanges Gabriel et Michel, et la belle synagogue ashkénaze en pierre brute. Découverte du tramway le plus ancien d'Europe Centrale.
Déjeuner typique "Cevapcici" saucisses de boeuf et fromage kajmak.
L'après-midi visite du « **Tunnel de l'Espoir** ». Un tunnel de 800 mètres de long creusé par les habitants et emprunté chaque jour pendant le siège de Sarajevo.
C'est aujourd'hui un musée qui retrace l'histoire du plus long siège de l'Histoire moderne. Route vers **Mostar**, dont le Vieux Pont classé par l'Unesco est la perle touristique du pays. Découverte soudaine de ce décor méridional et oriental à la fois. **Installation à l'hôtel, dîner et logement.**

J 5 : MOSTAR - BOUCHES DU KOTOR - BUDVA (± 210 km)

Le matin, **promenade guidée** dans la vieille ville magnifique reconstruite avec brio. Elle surplombe la Neretva. Cette rivière enchante avec sa couleur vert émeraude, unique au monde. Découverte de superbes mosquées, visite d'une **maison traditionnelle ottomane**, des églises, des ruelles escarpées.
Déjeuner typique. Petit temps libre. L'après-midi route vers le **Monténégro**. Passage de la frontière et direction le fantastique **Boka Kotorska** (Golfe de Kotor), qui s'enfonce de la Neretva de 28 km dans les terres, formant un fjord aux multiples bras cerné par de hautes falaises. Cette rivière enchante avec sa couleur vert émeraude, unique au monde. **Tout un univers d'îles, de sommets dénudés se reflétant dans l'eau** et, d'un port à l'autre, d'un village à l'autre, de criques se succédant dans une débauche de lauriers-roses, de palmiers et de mimosas.
L'Adriatique s'avance si profondément dans la chaîne montagneuse que la région bénéficie d'un microclimat. **Installation à Budva, dîner et logement.**

J 6 : KOTOR - PERAST - SHKODRA - TIRANA (± 260 km)

Visite guidée à pied de la ville fortifiée de Kotor classé par l'Unesco. Entrée par la porte de la mer pour admirer la place des Armes, sa magnifique horloge, ses terrasses. Promenade dans les dédales de ruelles. Coup d'oeil à la forteresse Saint-Jean, **visite de la cathédrale Saint-Tryphon,** ornée de fresques. Puis les églises Saint-Nicolas et Saint-Luc face-à-face. En fin de matinée départ pour **Perast**. Avec son clocher, sa statut de lion et son île-église, c'est une véritable merveille.
Excursion en bateau. **Déjeuner typique**. L'après-midi route vers l'**Albanie**. Passage de la frontière puis arrêt photo au bord du **Lac De Shkodra**, le plus grand des Balkans. **Rencontre avec votre guide francophone.**
Continuation vers **Tirana, la capitale, connue pour ses façades multicolores**, symbolisant la fin du mode de vie ''sans couleurs'' de la dictature.
Installation à l'hôtel, dîner et logement.

J 7 : TIRANA - BERAT (± 125 km)

Visite de Tirana. Promenade dans ses quartiers à la fois typiques et modernes pour un aperçu fascinant de son histoire. La place Skanderbeg cœur de la ville et le quartier du Blok, anciennement réservé à la nomenklatura pendant la période communiste. Départ pour **Berat**. **Déjeuner typique**. **Découverte de "la ville**



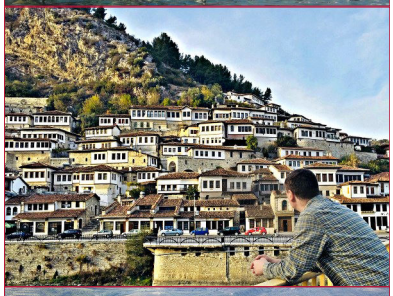



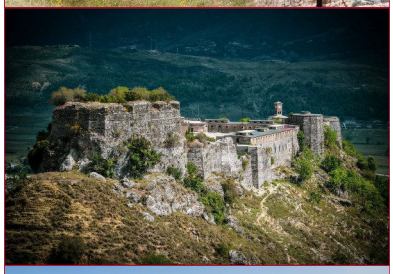

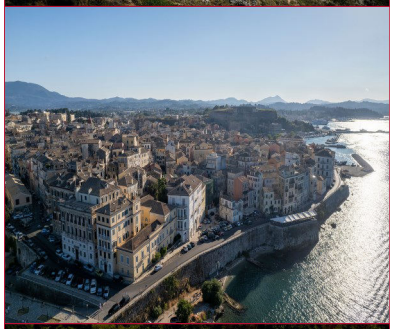

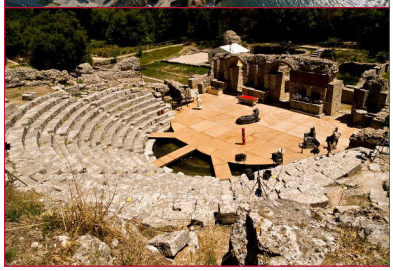



aux mille fenêtres" classée au patrimoine mondial de l'Unesco. Les quartiers typiques et les vues sur les montagnes lui donnent un charme particulier. Visite de la **Forteresse**. **Exploration du quartier typique de Mangalemi** (Le quartier ottoman) agrippé au flanc de la colline avec ses ruelles pavées escarpées et ses alignements spectaculaires de maisons ottomanes blanches, puis du **quartier Gorica** (Le quartier chrétien) situé sur la rive opposée de la rivière Osum, relié par un magnifique pont de pierre historique avec son atmosphère paisible et authentique et ses charmantes maisons traditionnelles.
Installation à l'hôtel, dîner et logement.

J 8 : BERAT - GIROKASTER - SARANDË (± 235 km)

Départ pour **Gjirokastër "la ville de pierre", classée au patrimoine mondial de l'Unesco.** C'est la ville natale du plus grand écrivain albanais, Ismaïl Kadare. **Cette ville regorge de quartiers typiques** et de terrasses ombragées et a su conserver l'architecture pittoresque et typique des anciennes demeures albanaises. **Déjeuner typique** à Gjirokastër. **Visite du château de Gjirokastër et de la maison Skenduli.** Continuation vers **Saranda**, **dîner panoramique dans la forteresse de Lekürès**, perché sur la colline dominant Sarandë, pour profiter d'un panorama spectaculaire sur toute la baie, la lagune de Butrint et l'île de Corfou. **Nuit à l'hôtel.**

J 9 : ÎLE DE CORFOU (Grèce)

Excursion journée sur **l'île De Corfou**, île au caractère « exceptionnel », inscrite au patrimoine de l'Unesco pour sa mosaïque de cultures. **Traversée en ferry** (± 1h) et arrivée dans la ville de **Corfou**, installée sur une péninsule, entre la vieille citadelle et le fort neuf. **Visite du palais de l'Achilleion**, **luxueuse villa néoclassique construite pour l'impératrice Sissi**. De part et d'autre d'un vestibule au plafond couvert d'une fresque de l'Italien Galopi, visite de la salle à manger aux murs bleus semés d'angelots en stuc, des salons chargés de souvenirs des familles royales ornés du portrait de Sissi. Les jardins, ponctués de statues, offrent une vue superbe sur la campagne et la lagune. **Déjeuner typique**.
L'après-midi découverte de la vieille ville avec son dédale de kantounia (ruelles).
Traversée retour en ferry vers Saranda. Dîner et logement à l'hôtel.

J 10 : SARANDA - BUTRINT - ST GEORGES - IGOUMENITSA (± 70 km)

Départ vers le Sud. Arrêt au pied de la colline pour admirer le panorama sur le **Monastère Saint- Georges** (Shën Gjergjit), la lagune et la mer Ionienne. Continuation vers **Ksamil**. Découverte du bord de mer face aux îlots, arrêt le long de la lagune et ses parcs à moules. Continuation vers **Butrint**. Visite du **site Archéologique classé par l'Unesco :** théâtre antique, baptistère, basilique et forteresse vénitienne. **Déjeuner à base de spécialités locales et poissons/moules de la lagune**. Route vers **Konispol** à travers la plaine fertile d'agrumes et d'oliveraies via Xarrë et Mursi. **Balade à pied pour admirer les maisons traditionnelles en pierre (Kulla) et le panorama sur la région. Passage de la frontière Albanie / Grèce (décalage horaire + 1h)** et continuation vers **Igoumenitsa. Dîner** puis **embarquement à bord du ferry à destination de l'Italie.**
Installation en cabines à 2, nuit en mer.

J 11 : DÉBARQUEMENT ANCÔNE (± 740 km) - ETAPE REGION DE RIMINI

Petit déjeuner et déjeuner à bord et arrivée au port d'**Ancône**.
Débarquement et route vers l'Emilie Romagne. **Dîner et logement.**

J 12 : RETOUR à NICE

Petit déjeuner. Départ vers la région productrice du **célèbre jambon et du fameux fromage Parmigiano.** Le groupe est attendu à **la « Salumeria » la Perla.** La fabrication de ces deux produits typiques n'aura plus de secrets pour vous. Après la visite guidée **une bonne dégustation vous attend, suivie d'un repas**





de spécialités locales.
L'après-midi retour vers Nice.







