EVASION LOISIRS CULTURE
Immatriculé au registre des Opérateurs voyages sous le n° IMM006100041
13, rue Général Bérenger - 06800 CAGNES SUR MER
TEL : 04.93.22.96.38 - **PORT** : 06.08.80.37.44
Mail : lucieniengo.elc@orange.fr

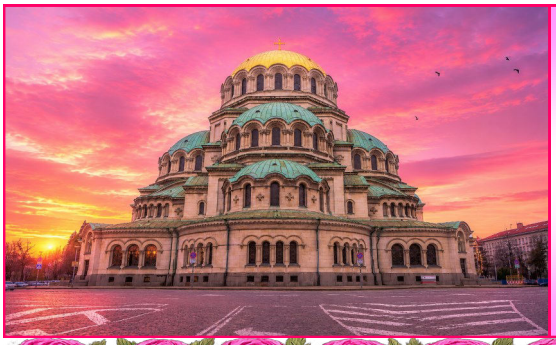

OSEZ LA BULGARIE !

Du 31 mai au 9 juin 2027 - 10 jours / 9 nuits

LA FÊTE DE LA ROSE, UN VOYAGE AU COEUR D'UNE EUROPE AUTHENTIQUE !

Vous fuyez le « sur-tourisme » ?
Vous recherchez une destination qui a gardé son âme ?
Alors laissez-vous surprendre…
Chez **Évasion Loisirs Culture**, nous vous invitons à découvrir une Bulgarie authentique, généreuse et encore préservée, loin des circuits classiques.

Un voyage qui me tient particulièrement à cœur…

« La péninsule balkanique est une région que je connais intimement. C'est ici que j'ai organisé mon tout premier voyage il y a plus de trente ans et j'y ai conservé de nombreuses attaches. Jusqu'en 1991, ELC s'appelait d'ailleurs France-Bulgarie. Peu de destinations m'ont autant marqué. J'aime cette Europe discrète mais profondément riche : une histoire fascinante, des peuples chaleureux, des paysages d'une incroyable diversité et des traditions toujours bien vivantes. Aujourd'hui, j'ai le plaisir de vous faire découvrir cette Bulgarie que j'aime tant. »

Lucien Iengo

*** Une Europe méconnue… qui a tant à offrir :**
Des rives du **Danube** aux plages de la **Mer Noire**, des montagnes du Balkan et des Rhodopes à la plaine de Thrace, la Bulgarie dévoile une mosaïque de paysages remarquables. Vous découvrirez des villes historiques comme **Sofia**, **Veliko Tarnovo**, **Plovdiv** et **Nessebar**, des monastères classés à l'UNESCO, des villages de caractère et un patrimoine façonné par les Thraces, les Romains et les Byzantins.

*** Le temps fort du voyage : la Fête de la Rose**
Au cœur de la vallée de Kazanlak, vivez l'une des plus belles traditions bulgares : récolte des roses à l'aube, visite d'une distillerie, dégustation de spécialités à la rose, grand défilé folklorique, musiques, danses et déjeuner festif. Une journée haute en couleurs, en parfums et en émotions, unique en Europe.

*** Pourquoi choisir ce voyage ?**
- Une destination encore confidentielle et authentique.
- La magie de la **Fête de la Rose**.
- Un circuit complet entre nature, histoire et traditions.
- Plus de **30 ans de passion et d'expérience** d'ELC sur cette destination.

En 2027, laissez-vous surprendre…

La Bulgarie ne se visite pas seulement… elle se vit !

Base 20 / 25 participants et +
2 545 €
Base 16 / 19 participants :
2 585 €

COMPRENANT :

* Le vol Nice / Sofia / Nice sur vol régulier 441 € dont 94€ taxes susceptible d'évolution jusqu'à l'émission des billets
* Le transport en autocar de grand tourisme
* L'hébergement en chambre double hôtels 4 ****
* La pension complète du dîner du jour 1 au petit déjeuner du jour 10
* Les entrées aux musées et visites prévues au programme
* La présence d'un guide local parlant français, pendant tout le circuit
* L'accompagnateur ELC
* L'assistance Rapatriement

NE COMPRENANT PAS :

* Le supplément single : + 350 €
* Toutes prestations non mentionnées
* L'adhésion à ELC: 15 € pp
* L'assurance Annulation (Covid Inclus) : + 4% du prix du voyage
* Vos dépenses personnelles
* Les pourboires d'usage
* Les Boissons

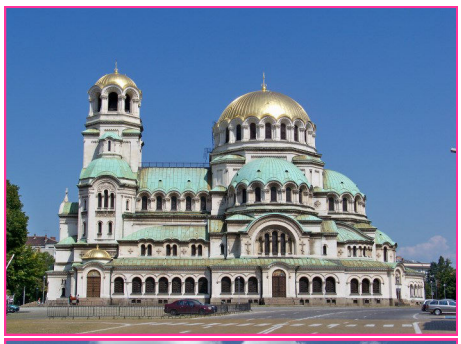

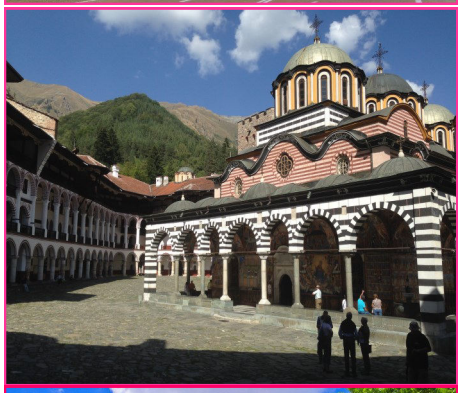

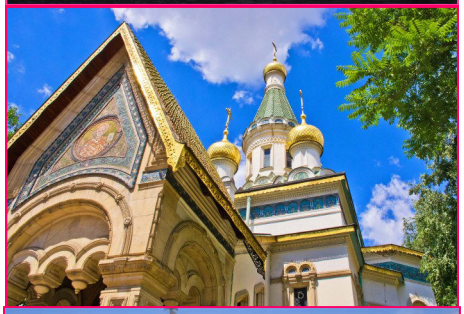

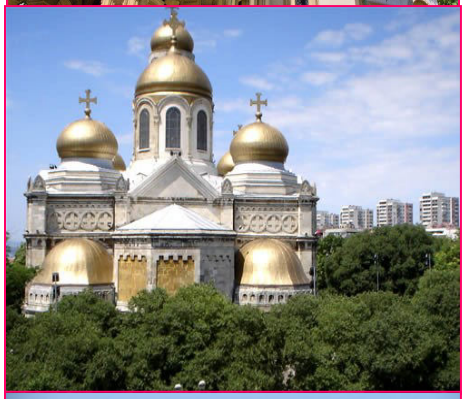





Jour 1: NICE - SOFIA

Rendez-vous à l'aéroport Nice Côte d'Azur assistance aux formalités d'embarquement, et envol pour **Sofia** sur vol régulier via une capitale européenne. **Arrivée à Sofia** capitale de la BULGARIE en début d'après midi. Rencontre avec votre guide. Sous réserve d'horaire de vols favorables : **Visite du musée national d'histoire** dont les collections sont d'une valeur inestimable. Puis **visite de l'église BOIANA** qui est dans la liste du patrimoine mondial de l'humanité pour ses fresques du 13 è S. **Installation à l'hôtel Sheraton ou Radisson 4**** .Dîner et logement.**

Jour 2: SOFIA – LOVETSH – ETERA - TARNOVO

Petit déjeuner et départ **LOVETSH** pour la visite de la ville.
Construite au bord de la rivière Iantra **LOVETSCH** garde encore de beaux monuments des 18 è et 19 è S. Vous visiterez son vieux pont marchand couvert, le quartier **WAROCHA** et le musée ethnographique. **Poursuite vers Gabrovo** et la **visite du musée d'ETERA** un des premiers musées de plein air d'Europe où les artisans font les mêmes gestes depuis des siècles. **Déjeuner et visite du musée.** Nous poursuivons notre route **avec un arrêt à GABROVO.** Découverte guidée du centre historique et de ses points d'intérêt. **Continuation vers VELIKO TARNOVO.**
Installation à l'hôtel Boliarsky 4** ou similaire. Dîner et nuit.**

Jour 3 : TARNOVO - ARBANASSI (20 km)

Après le ***petit déjeuner*** **visite de VELIKO TARNOVO** capitale du premier royaume bulgare, accrochée aux berges escarpées de la IANTRA dont elle suit les méandres capricieux. **Visite de la ville et de la colline TZAREVETS** où se trouvent les vestiges de l'ancien château. **Déjeuner et excursion à ARBANASSI** merveilleux village de la renaissance bulgare. **Visite guidée de l'église de la nativité** datant du XVè S (Unesco) et d'un musée installé dans une vieille demeure à l'allure imposante. **Retour à Velike Tarnovo** pour la découverte du centre historique et du quartier artisanal.
Retour à l'hôtel. Dîner logement.

Jour 4 : VELIKO TARNOVO - ROUSSE - VARNA

Petit déjeuner et départ pour **ROUSSE.** En cours de route **arrêt pour la visite des monastères rupestres d'IVANOVO.** Dans la vallée de la Roussenki Lom, au nord-est de la Bulgarie, un ensemble d'églises, de chapelles, de monastères et de cellules creusés dans le roc s'est développé à proximité du village d'Ivanovo. C'est là que les premiers ermites ont creusé leurs cellules et leurs églises au XIIè siècle. Les peintures murales qui datent du XIVè siècle témoignent d'une technique artistique exceptionnelle caractéristique de l'école de peinture de Tarnovo. Les églises rupestres d'Ivanovo sont classées "patrimoine mondial par l'Unesco". **Continuation vers ROUSSE** une des plus grandes et des plus belles villes de Bulgarie, au bord du **DANUBE** frontière naturelle entre la Bulgarie et la Roumanie **visite panoramique** : La Cathédrale, la rue piétonne et ses principaux monuments. **Déjeuner et continuation vers VARNA.**
Installation à l'hôtel, dîner et logement.

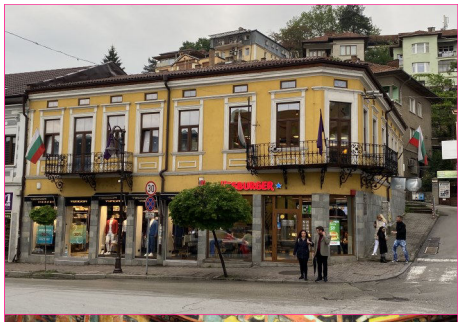

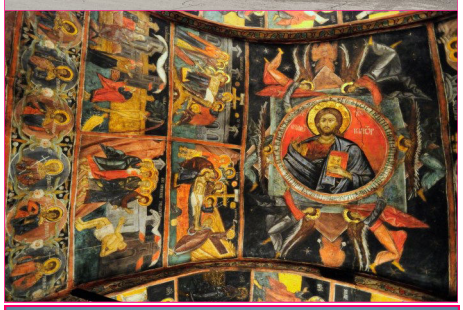







Jour 5: VARNA - BALCHIK - ALBENA - VARNA (80 km)

Départ pour une excursion à **BALTCHIK** station balnéaire située à proximité de la frontière Roumaine. Visite du magnifique jardin botanique de la Reine Marie de Roumanie**. Petit arrêt à ALBENA** très belle station balnéaire, **visite panoramique. Puis retour vers Varna,** le groupe est attendu dans une cave où est prévue le **déjeuner typique** et une **dégustation commentée de vins bulgares**. **En milieu d'après midi visite de la ville**, perle de la mer noire.
Retour à l'hôtel temps libre pour la baignade, dîner et logement.

Jour 6 : VARNA - NESSEBAR – PLOVDIV

Petit déjeuner et départ pour **NESSEBAR (**Unesco) par la côte du soleil célèbre station balnéaire du littoral de la mer noire. **Visite guidée Nessebar,** ville, presqu'île musée, aux nombreux vestiges Thraces. **Déjeuner dans un restaurant typique face au port.**
Puis départ pour PLOVDIV.
Diner et nuitée.

Jour 7 : KAZANLAK - PLOVDIV

Participation à la Fête de Rose :

08h15 **Rencontre et départ pour les champs de roses.**
08h30 **Récolte des roses dans les jardins de roses les plus romantiques de la Vallée des Roses.** Visite d'une distillerie de roses en activité, présentation de la distillation authentique des roses, dégustation d'huiles essentielles, liqueur, confiture de roses, banitsa et eau minérale, possibilité d'acheter des souvenirs.
10h45 Temps pour visiter des musées.
11h30 Défilé Carnaval de la ville.
13h00 Déjeuner – barbecue avec un programme folklorique de toute la Bulgarie.
En fin d'après midi départ vers **PLOVDIV.**
Installation à l'hôtel, dîner et logement.













Jour 8 : PLOVDIV - BACHKOVO - SOFIA

Après le **petit déjeuner** visite de **PLOVDIV** la 2ème ville de BULGARIE fondée par PHILIPPE II de macédoine dans la plaine de Thrace. Plovdiv conserve des vestiges archéologiques splendides. Visite du centre historique, du musée ethnographique, de l'amphithéâtre romain, de la maison de LAMARTINE (extérieur). **Déjeuner dans un restaurant typique**. L'après midi excursion au **monastère de BATCHKOVO** fondé en 1083. Départ pour **SOFIA.** **Dîner logement.**

J9 : PLOVDIV - BOROVETZ - RILA - SOFIA

Départ pour **RILA**, **visite du beau monastère de RILA** **(Unesco).** Situé à 1200m d'altitude c' est le monument le plus important de Bulgarie. Il fut fondé au 5è siècle par Ivan RILSKI. Construit sur 4 étages il abrite plus de 300 cellules et une bibliothèque riche entre autre de 140 manuscrits anciens. **Déjeuner** puis **retour à Sofia.** **Dîner et logement.**

Jour 10 : SOFIA - NICE

Petit déjeuner et fin de la **visite guidée du centre historique de SOFIA** carrefour des civilisations. La capitale est construite au pied du mont Vitocha, son poumon vert. Vers 12h30 **départ pour l'aéroport**. Assistance aux formalités d'embarquement et **envol vers Nice** via Frankfort ou Munich.

Fin de nos services.

